一般社団法人　障がい者自立推進機構　パラリンアート運営事務局

Paralym Art
障がい者アートを応援しています

活動報告書

(平成27年12月1日から平成28年6月30日)

ホームページ　http://paralymart.or.jp/　　フェイスブック https://www.facebook.com/paralymart

■代表理事挨拶

パラリンアートは、福祉事業としてではなく、障がい者の職域開発促進と経済的自立を目的としています。
障がい者も健常者も分け隔てなく参画できる社会を目指し努力して参ります。

ご支援いただいている皆様には半期毎に活動報告書をお送りさせて頂きます。
今後の更なるご指導ご協力をお願い申し上げます。

代表理事　野田聖子

■作者報酬報告

平成27年12月1日～平成28年6月30日

作者報酬：　￥4,739,943

※登録作家様へのお支払い

■作者、作品登録状況について

平成28年6月30日現在

登録作家数：	**212名**	申込社数：	**79社**
HP掲載作品数：	**943点**	レンタル枚数：	**193枚**

Paralym Art
Soccer Art Contest

パラリンアートサッカーアートコンテストのお知らせ

日本プロサッカー選手会と日本プロサッカーリーグ（Jリーグ）の協力を頂き、サッカーをテーマとしたコンテストを開催しています。
上位受賞者には、表彰式に招待、そして豪華賞品をご用意！障がい者アートを世間に広める一大プロジェクトです。※作品の募集は終了しました。

Paralym Art
Soccer Art Contest

サッカーアートコンテスト展示会のお知らせ

日時：2016年9月10日(土)　10時～21時（予定）

会場：渋谷ヒカリエ　8/COURT

※コンテストで受賞した作品を特設ギャラリーにて展示されます。
入場は無料・入退室自由

現役のJリーグ選手が
審査に参加！
オリジナル賞品も用意！

©高橋陽一／集英社

「キャプテン翼」の作家である
高橋陽一先生も特別審査員として参加！

現役Jリーガーも応援

当社団ホームページ上でも活動実績を公開しております。HP：http://paralymart.or.jp

Paralym Art
障がい者アートを応援しています

活動実績＆作者インタビュー

東急プラザ銀座コラボ

ホームページ

今年3月31日銀座にOPENした大型商業施設「東急プラザ銀座」内、3～5F一部のファッションセレクトストア「HINKA RINKA」の内装デザインにパラリンアート登録アーティストの作品が採用されました！

この「HINKA RINKA」はファッションに特化したセレクトストアとなっており、これまでのアイテムの展示を覆す、斬新なディスプレイが特徴となっています。各フロアはブロックで仕切られており、このブロック間を区切るウォールやオブジェの壁面アートにパラリンアートのアーティストの作品が描かれております。

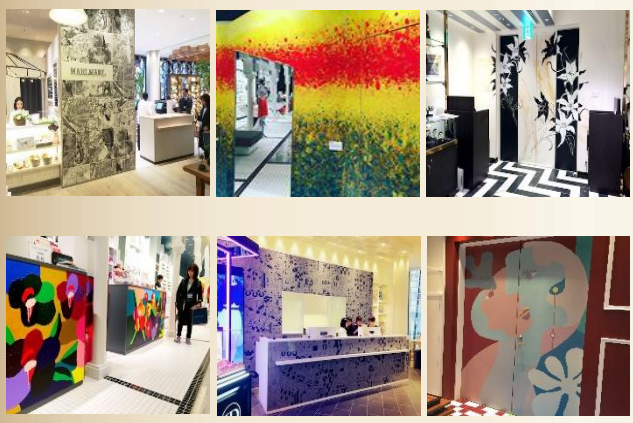

女性6名のパラリンアート登録アーティストが商業施設内の空間に巨大な作品として仕上がっており、幻想的、且つ独創的な世界観を創り出しています。

アーティスト名、作品名が記載されたキャプションもついておりますので東急プラザ銀座HINKA RINKAにお越しの際は是非、ご覧になってください！

パラリンアート登録作家インタビュー

ANNAさん

東急銀座プロジェクトに対する想いはなんですか？

東急銀座プロジェクトに参加させて頂いた事は大変光栄です。この様に大きな作品は初めての経験でしたが、良い作品を皆さんにお披露目出来る事を目標に精一杯取り組みました。

浅野春香さん

東急百貨店さんへの想いはありますか？

東急百貨店様には活躍できるチャンスを頂き、とても感謝しています。障がい者が社会で活躍できる場は少ないです。なので、私達の絵をビルの装飾に使おうと考えて頂いたことは私達にとってとても素晴らしい事でした。ありがとうございました。

志方弥公さん

他アーティストに会ってみてどうでしたか？

みんな絵を描くのが好きだなと思った。
障がいの枠を取っ払って純粋に絵が好きな人たちだなと思った。
会うことで自分のなかでの感情や効果が励みになった。
自分は自分でいいんだと自己肯定できた。

泉里彩さん

今回のプロジェクトは楽しかったかですか？

制作の苦労や不安などは完成して多くの方々に絵を見てもらえると思うと、喜びや楽しさのほうが1000倍以上あります。いろんな人と直接でなくてもコミュニケーションなどができて刺激的でスリリングな、いい意味の楽しさがありました。

城岸美稀さん

パラリンアートに参加した目的はなんでしょうか？

障がい者施設でお世話になっていたので、障がい者団体のお手伝いや恩返しに繋げたい気持ちで参加していました。
アーティストがたくさんおられるのでチームで一大プロジェクトを行ったり、個人的には海外のコンテストなど海外の方にみていただける場所に描きたいです。

キクチユミさん

アーティストとして次の目標はありますか？？

今後は可能であるなら個展や昨年地元で行なった福祉行事でのライブアート的な事もお話があれば、やってもいいかなと思っています。
実は私、すごいあがり症なんですが、画材を持つとスイッチが入るようで、描いてる時は緊張しません。面白い発見でした。

お知らせ

Tポイントで募金ができるようになりました

7/1より「Tポイント募金」に参加することとなりました。Tポイントを使って簡単に募金ができます。**「1ポイント＝1円」**に換算され、障がい者アートに寄付させて頂きます。

詳しい内容は弊社ウェブサイトTOPページのバナーをクリックしてご覧ください。
※Tサイトへのログイン IDが必要です

インスタグラム始めました

インスタグラムではアーティストの作品を紹介していきます。
随時更新していくのでお見逃しなく！

@paralymart
で検索

×

一般社団法人　障がい者自立推進機構　パラリンアート運営事務局　TEL:**03-6436-0035**　10：00～18：00 (土日祭日除く)
〒105-0014　東京都港区芝3-40-4　三田シティプラザ5階
ホームページ　http://paralymart.or.jp/　フェイスブック https://www.facebook.com/paralymart